

SEZIONE AA'

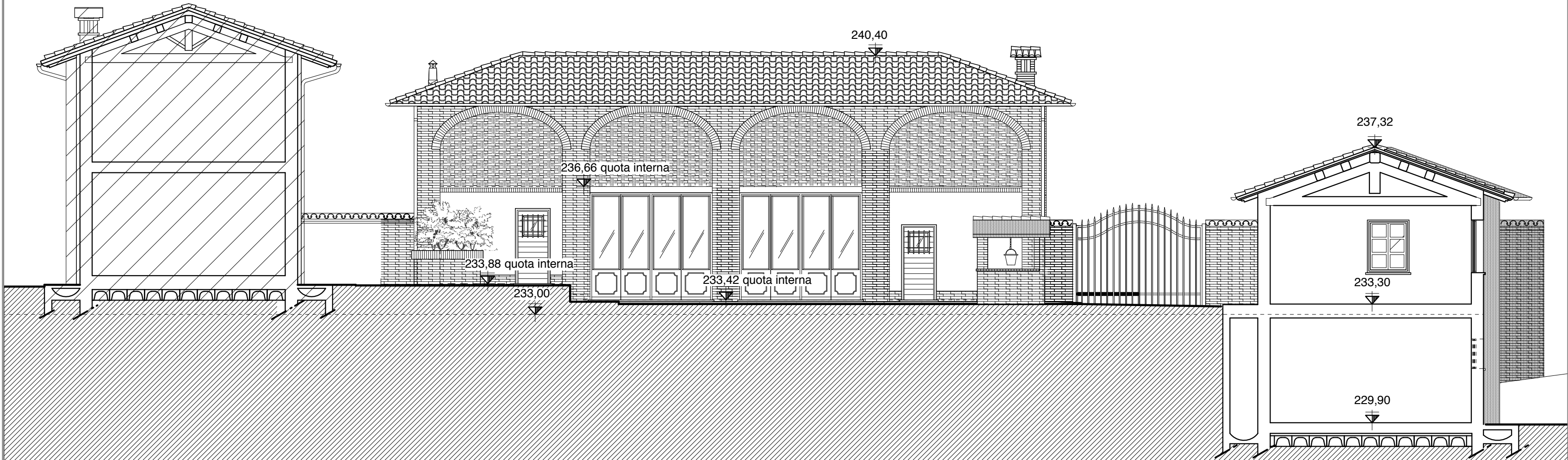

SEZIONE BB'

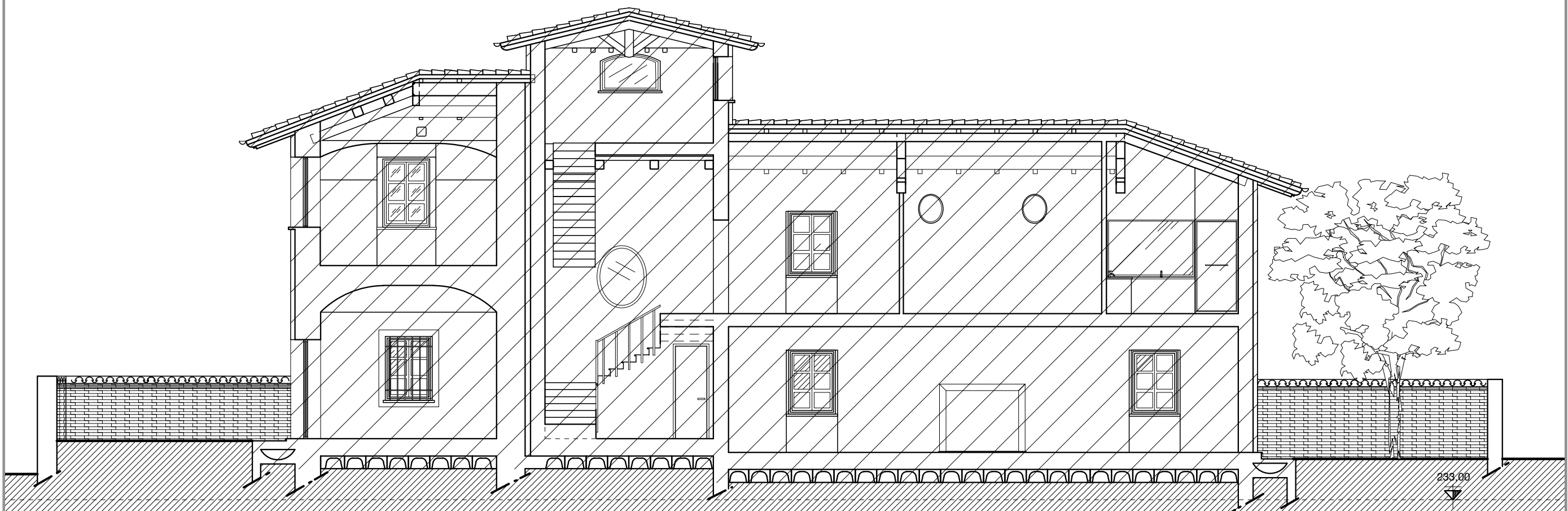

SEZIONE CC'

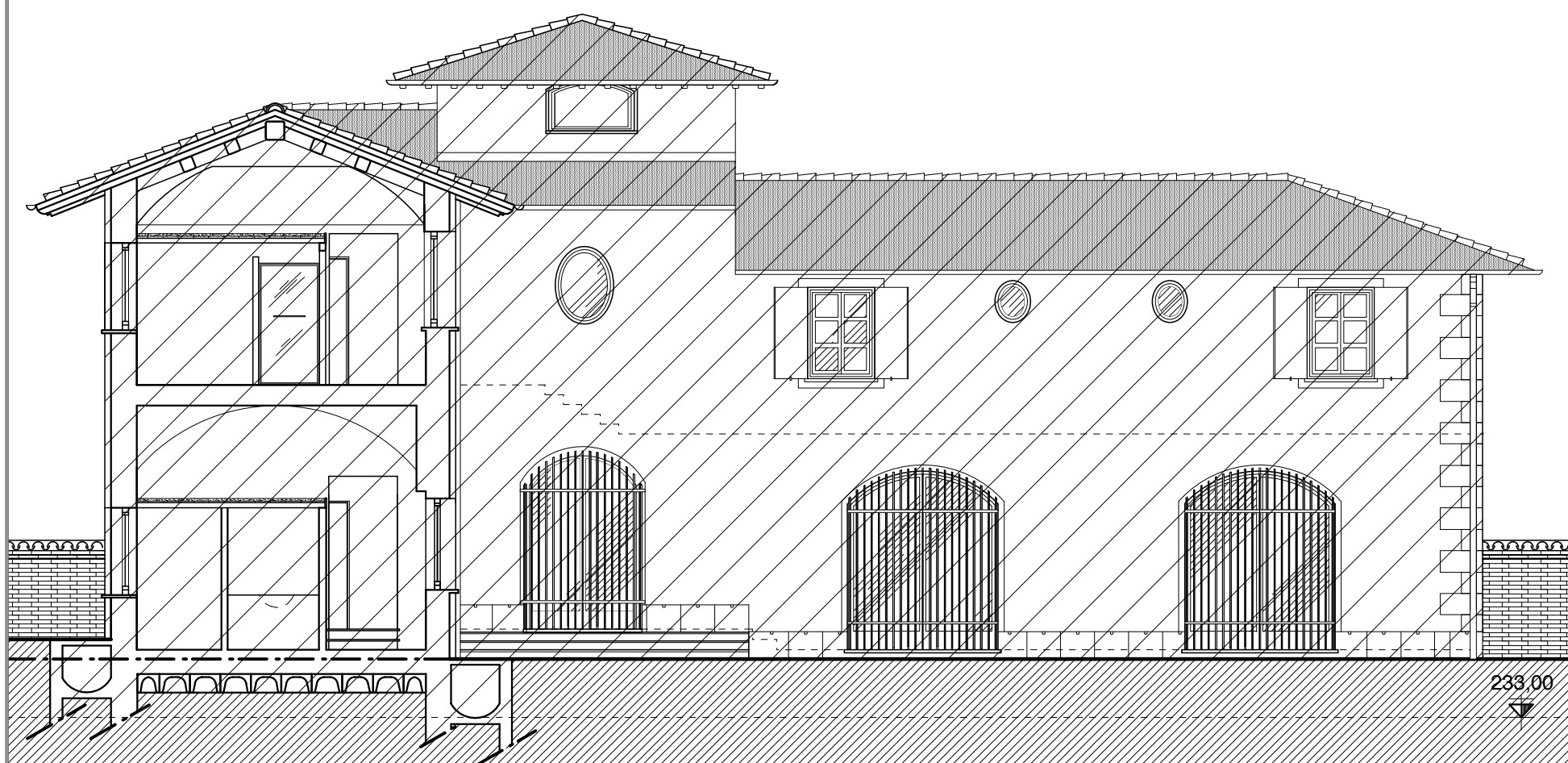

SEZIONE DD'

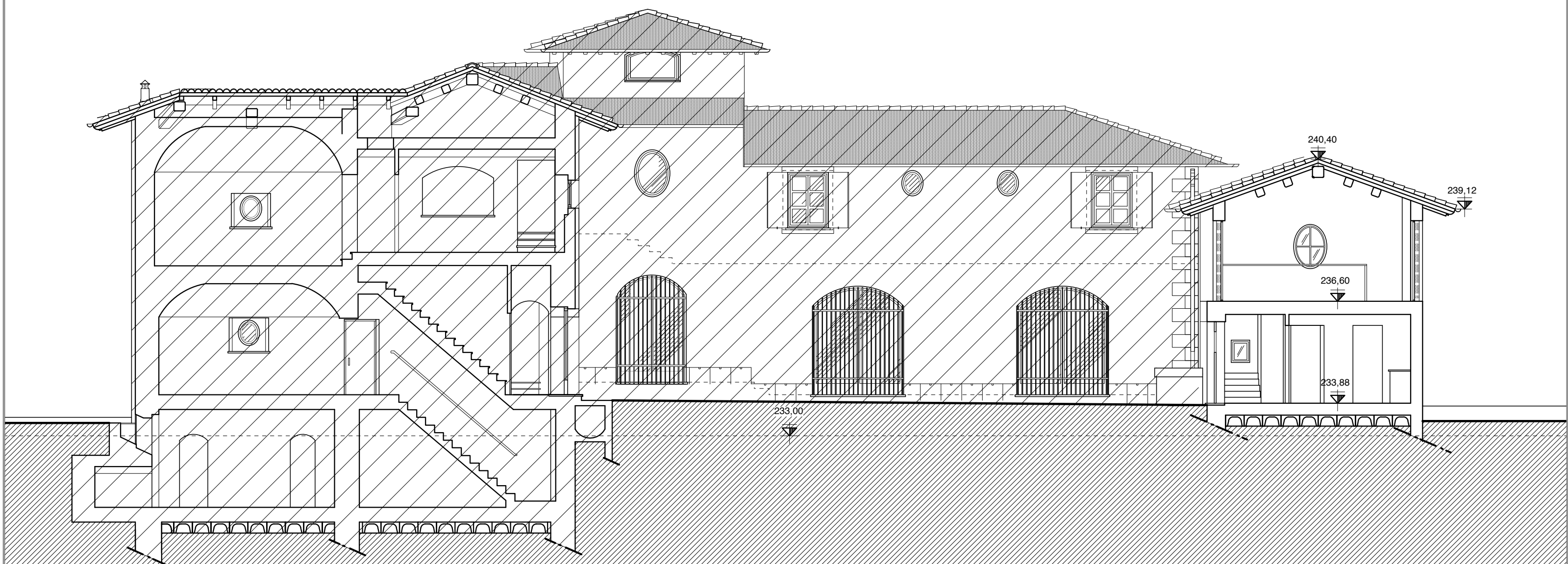

non oggetto di intervento

SEZIONE EE'

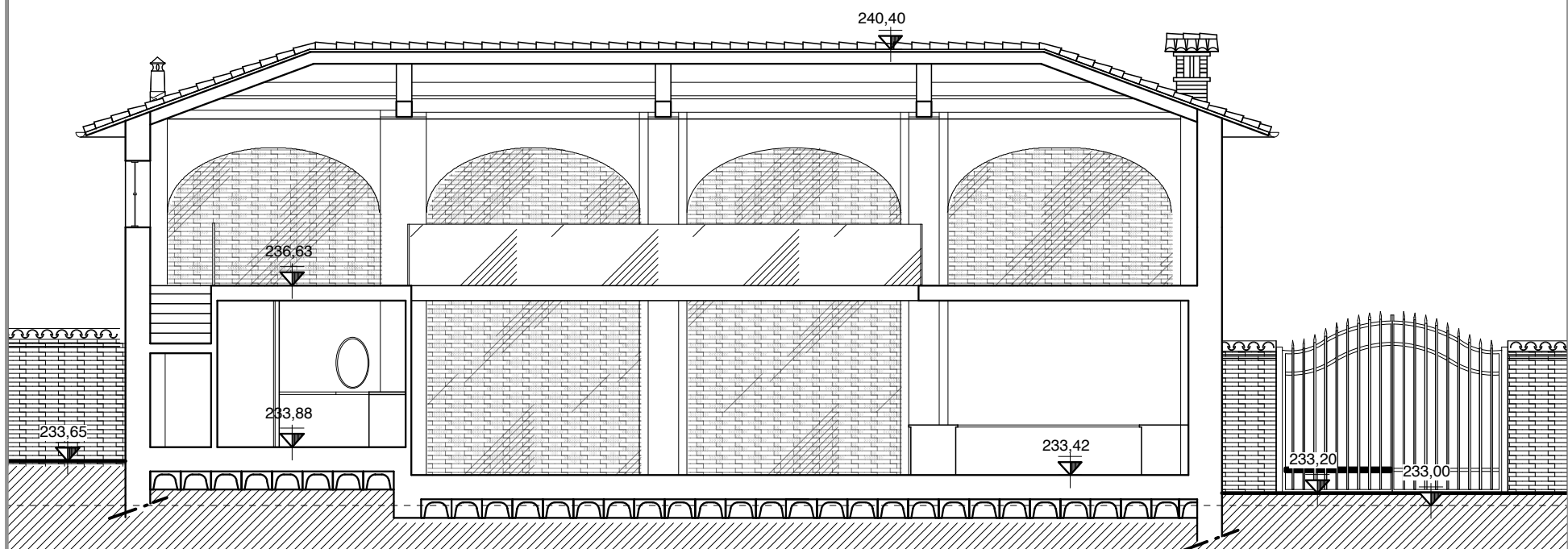

SEZIONE FF'

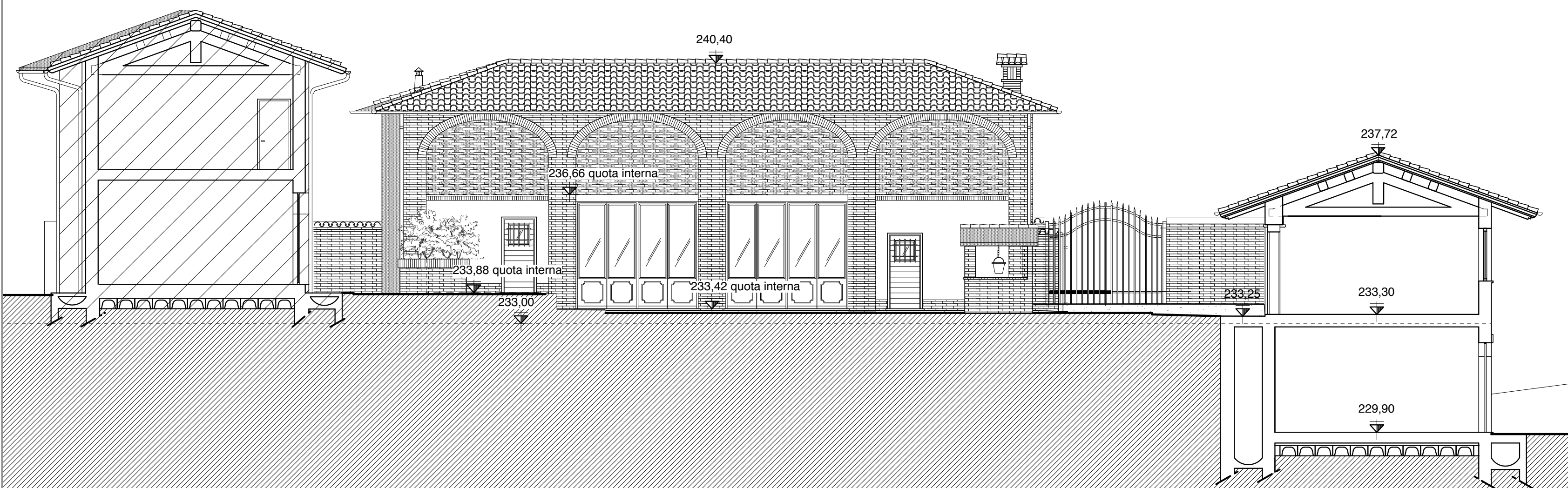

SEZIONE GG'

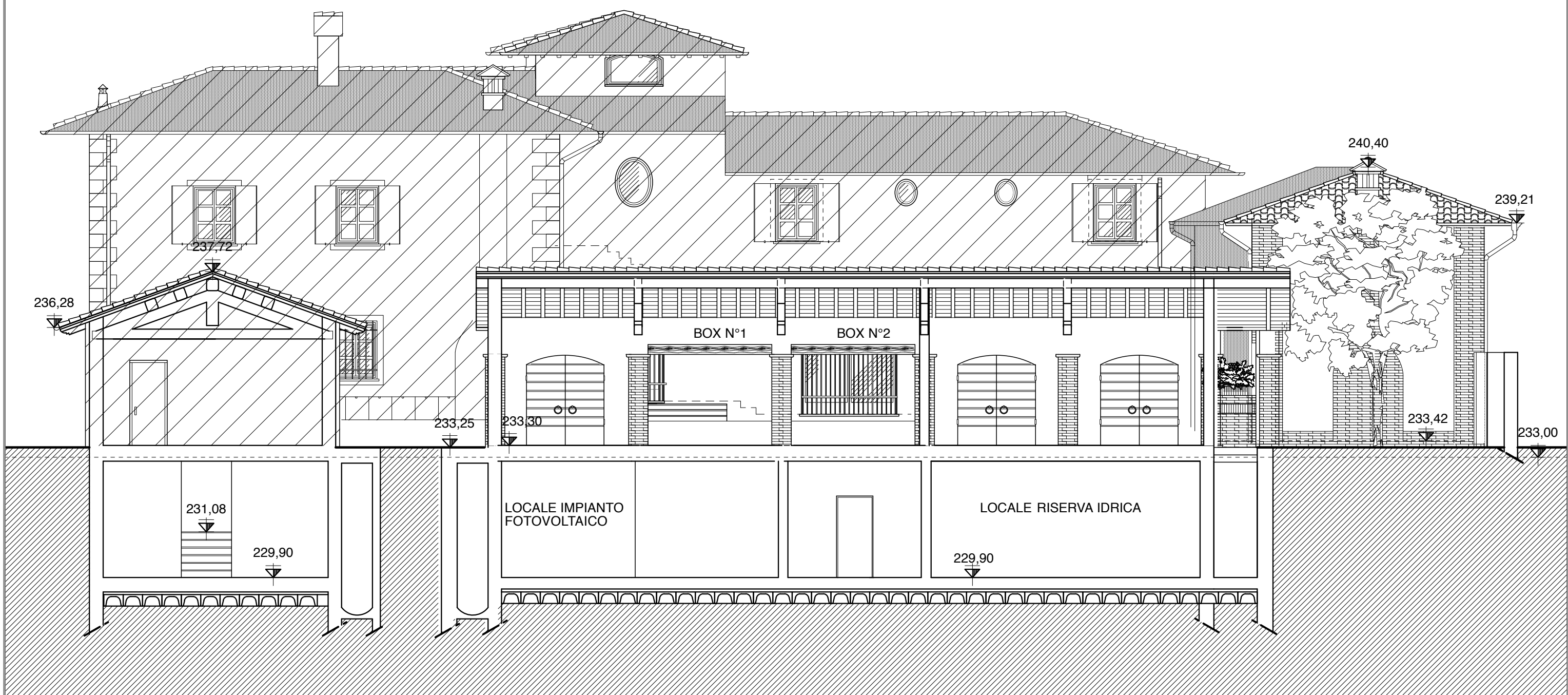

Geom. Paolo Roveda Via Provinciale Frazione Persi n° 144 15060 - Borghetto di Borbera - (AL) Daniela Capsoni Via Angelo Freggiaro n° 11 15060 - Cabella Ligure - (AL)	
Variante al Piano di Recupero "Cascina La Costa" Cascina "La Costa" Via Oneto - Novi Ligure - Alessandria	VARIANTE PROG n.° 266 ARCHIVIO n.° 10918
STATO APPROVATO: - Sezioni AA'-BB'-CC'-DD'-EE'-FF'-GG'	DATA: Novembre 2013 TAVOLA n.° 6G SCALA: 1:100
Studio Architetto Stefano Ferrera Corso Aurelio Saffi n.° 15/1A - 16128 Genova - tel. 010.57.61.106 www.studioferrera.com - info@studioferrera.com Arch. Stefano Ferrera Arch. Diego Veratti - Arch. Claudia Strada - Arch. Nicola Bianconeri - Arch. Giovanni Ella - Arch. Maria Lavarello	
Tutti i diritti sono riservati. Nessuna parte di questo documento può essere copiata, riprodotta, comunicata o divulgata a terzi, per scopi diversi da quelli originali, senza autorizzazione scritta.	